ÚZEMNÍ PLÁN POLICE NAD METUJÍ

II.2.c VÝKRES PŘEDPOKLÁDANÝCH ZÁBORŮ PŮDNÍHO FONDU

A

ZÁBOR ZEMĚDĚLSKÉHO PŮDNÍHO FONDU

STAV	NAVRH	REZERVA	
I.			PLOCHY ZEMĚDĚLSKÉHO PŮDNÍHO FONDU I. TŘÍDY OCHRANY
II.			PLOCHY ZEMĚDĚLSKÉHO PŮDNÍHO FONDU II. TŘÍDY OCHRANY
III.			PLOCHY ZEMĚDĚLSKÉHO PŮDNÍHO FONDU III. TŘÍDY OCHRANY
IV.			PLOCHY ZEMĚDĚLSKÉHO PŮDNÍHO FONDU IV. TŘÍDY OCHRANY
V.			PLOCHY ZEMĚDĚLSKÉHO PŮDNÍHO FONDU V. TŘÍDY OCHRANY
V.-IV.			BPEJ, TŘÍDA OCHRANY
			PLOCHY INVESTIC DO PŮDY - ODVODNĚNÉ PLOCHY
	BI1		ZASTAVITELNÉ PLOCHY, PLOCHY A PŘESTAVBY
	KI1		PLOCHY ZMĚN V KRAJINĚ

ZÁBOR POZEMKŮ URČENÝCH K PLNĚNÍ FUNKCE LESA

STAV	NAVRH	REZERVA	
			PLOCHY POZEMKŮ URČENÝCH K PLNĚNÍ FUNKCE LESA
	VS2		ZASTAVITELNÉ PLOCHY

LEGENDA

STAV	NAVRH	REZERVA	
			HRANICE ŘEŠENÉHO ÚZEMÍ - Město Police nad Metují
			HRANICE KATASTRÁLNÍCH ÚZEMÍ
			ZASTAVĚNÉ ÚZEMÍ dle stavu ke dni 30.09.2013
			VODNÍ PLOCHY A TOKY

URBAPLAN
ARCHITEKTURA • URBANISMUS • PAMÁTKOVÁ PÉČE • DESIGN & GRAFIKA
URBAPLAN s.r.o., Kunratická 2903/1, 100 00 Praha 10-Záběhlice, IČO: 421 46 840, DIČ: CZ 421 46 840, +420 607 142 307, info@urbaplan.cz, www.urbaplan.cz

ÚZEMNÍ PLÁN POLICE NAD METUJÍ

Město: Police nad Metují Mapovacího období: 06 - Celé SO Police nad Metují		Místo: Okres Náchod, celkem zvláštního a územního plánování Mapovacího období: 06 - Celé SO Police nad Metují	
URBAPLAN s.r.o.	Zodp. projektant: Ing. arch. Milan Fałta Ing. arch. Pavel Dolezal	Vedoucí: Ing. arch. Pavel Dolezal Kontroloval: Ing. arch. Milan Fałta	Datum: Říjen 06 / Kvě 20 A.D. Datum: Říjen 06 / Kvě 20 A.D.
Zpracovatelský tým:			
ÚZEMNÍ PLÁN		Vlastní text: Text nad rámec zákona:	Grafická část: ano / ne: ano
Část: GRAFICKÁ ČÁST		Měřítko: 1:5 000	Verze: k 2013
		Datum vydání: Červenec	Stav: Ve SP
Část výkresu: VÝKRES PŘEDPOKLÁDANÝCH ZÁBORŮ PŮDNÍHO FONDU		Číslo výkresu: II.2 - c	Tisk dne: 10.06

ÚZEMNÍ PLÁN POLICE NAD METUJÍ - ZÁZNAM O ÚČINNOSTI

SPRÁVNÍ ORGÁN, KTERÝ ÚZEMNÍ PLÁN VYDAL		
Zastupitelstvo města Police nad Metují		
Číslo usnesení:	Datum vydání:	
Datum nabytí účinnosti:		
Razítko: Mgr. Ida Jedlová	Podpis:	
POŘIZOVATEL		
Městský úřad Náchod, odbor výstavby a územního plánování		
Oprávněná osoba:		
Funkce:	Podpis:	
PROJEKTANT		
URBAPLAN s.r.o., IČ 421 46 840, Kunratická 2903, 100 00 Praha-Záběhlice		
Oprávněná osoba: Ing. arch. Milan Fałta		
Zpracovatel: Číslo ze rejst.	Podpis:	

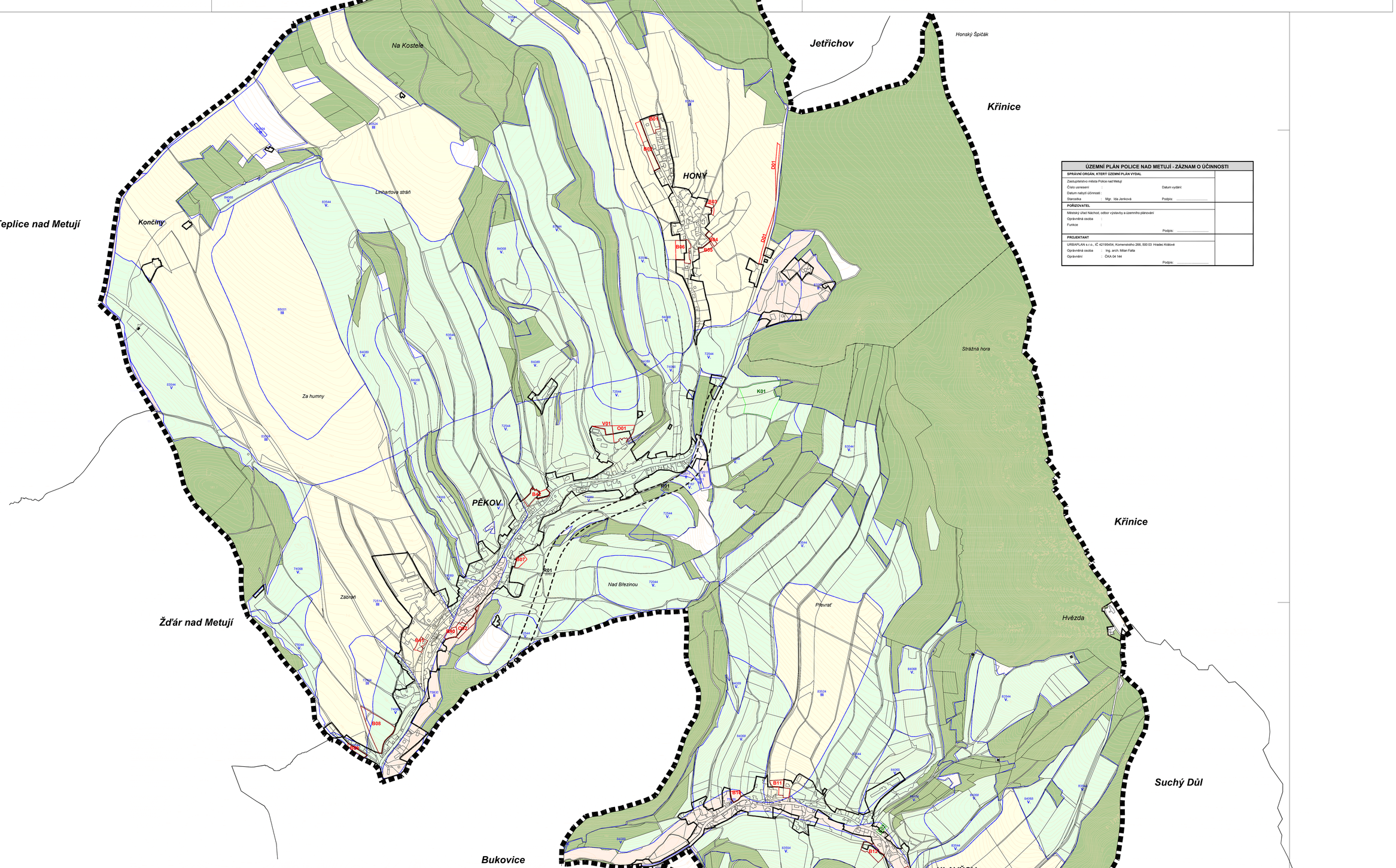

ÚZEMNÍ PLÁN POLICE NAD METUJÍ - ZÁZNAM O ÚČINNOSTI

SPRÁVNÍ ORGÁN, KTERÝ ÚZEMNÍ PLÁN VYDAL		
Zastupitelstvo města Police nad Metují		
Číslo usnesení:	Datum vydání:	
Datum nabytí účinnosti:		
Razítko: Mgr. Ida Jedlová	Podpis:	
POŘIZOVATEL		
Městský úřad Náchod, odbor výstavby a územního plánování		
Oprávněná osoba:		
Funkce:	Podpis:	
PROJEKTANT		
URBAPLAN s.r.o., IČ 421 46 840, Kunratická 2903, 100 00 Praha-Záběhlice		
Oprávněná osoba: Ing. arch. Milan Fałta		
Zpracovatel: Číslo ze rejst.	Podpis:	

ÚZEMNÍ PLÁN POLICE NAD METUJÍ

II.2.c VÝKRES PŘEDPOKLÁDANÝCH ZÁBORŮ PŮDNÍHO FONDU

B

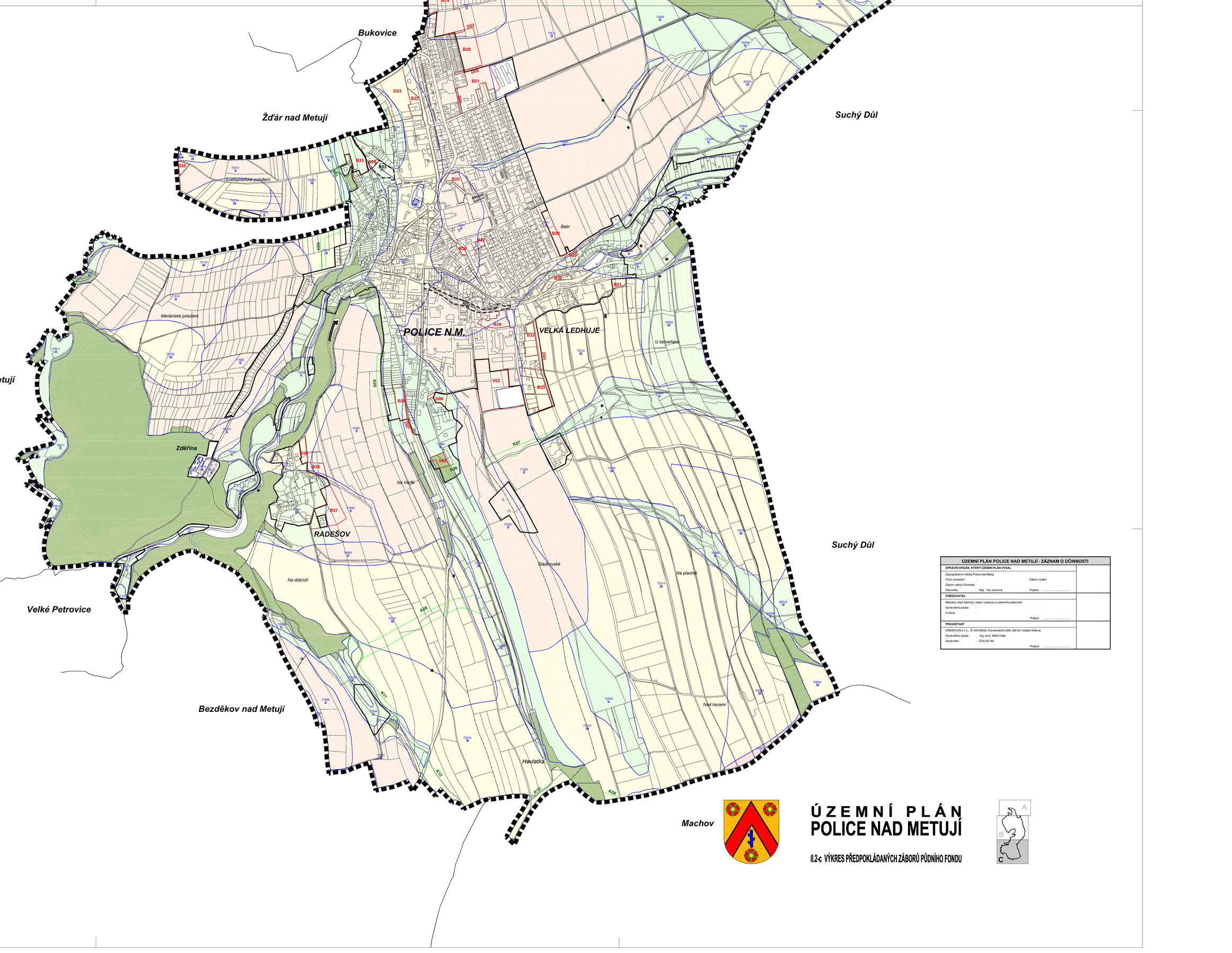

ÚZEMNÍ PLÁN POLICE NAD METUJÍ - ZÁZNAM O ÚČINNOSTI

SPRÁVNÍ ORGÁN, KTERÝ ÚZEMNÍ PLÁN VYDAL		
Zastupitelstvo města Police nad Metují		
Číslo usnesení:	Datum vydání:	
Datum nabytí účinnosti:		
Razítko: Mgr. Ida Jedlová	Podpis:	
POŘIZOVATEL		
Městský úřad Náchod, odbor výstavby a územního plánování		
Oprávněná osoba:		
Funkce:	Podpis:	
PROJEKTANT		
URBAPLAN s.r.o., IČ 421 46 840, Kunratická 2903, 100 00 Praha-Záběhlice		
Oprávněná osoba: Ing. arch. Milan Fałta		
Zpracovatel: Číslo ze rejst.	Podpis:	

ÚZEMNÍ PLÁN POLICE NAD METUJÍ

II.2.c VÝKRES PŘEDPOKLÁDANÝCH ZÁBORŮ PŮDNÍHO FONDU

C