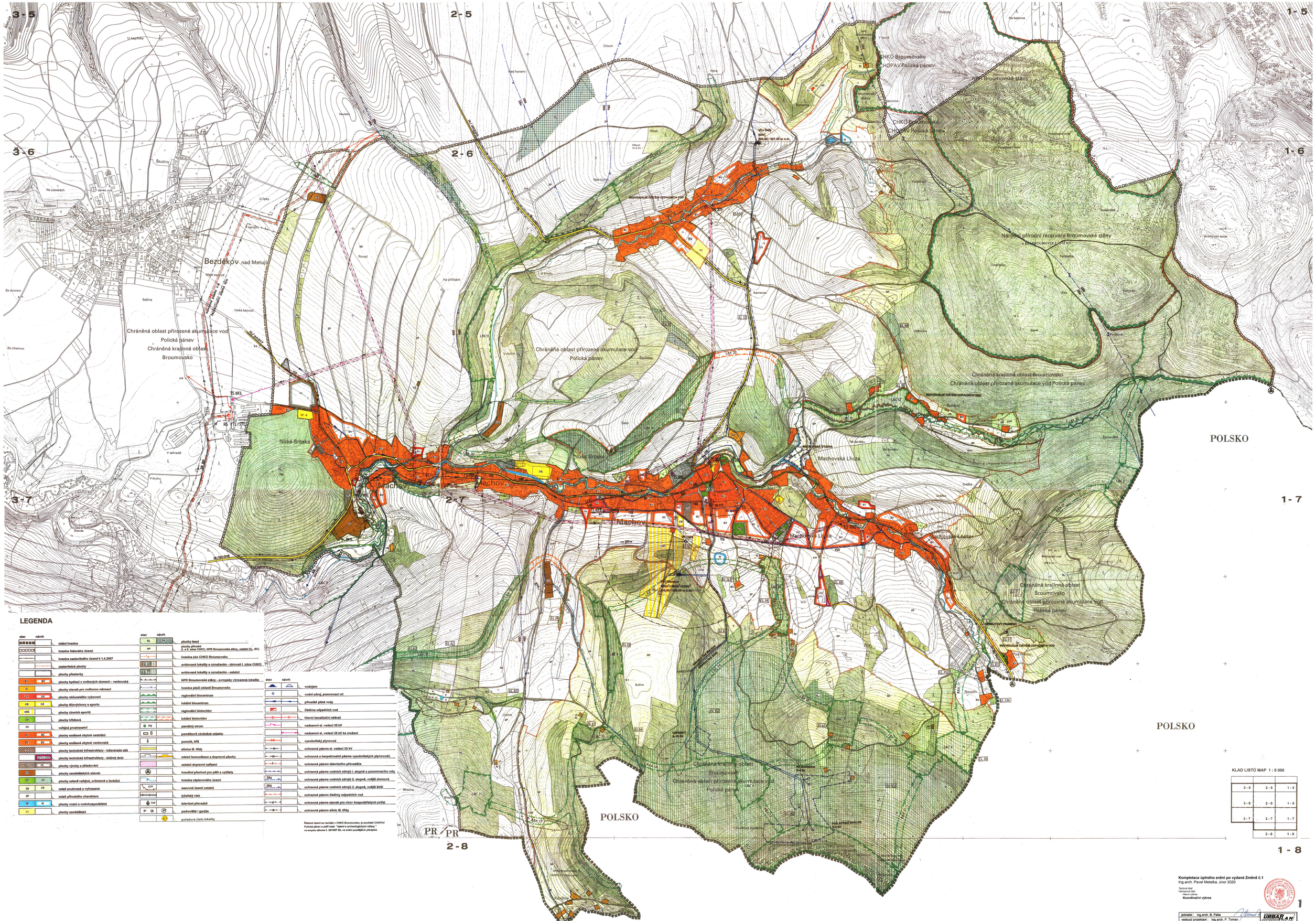

LEGENDA

stav	návrh	
		státní hranice
		hranice řešeného území
		hranice zastavěného území k 1.4.2007
		zastavitelné plochy
		plochy přestavby
BV	BV	plochy bydlení v rodinných domech - venkovské
RI		plochy staveb pro rodinnou rekreaci
OV	OV	plochy občanského vybavení
OS	OS	plochy tělovýchovy a sportu
OSX		plochy zimních sportů
OH		plochy hřbitovů
PV		veřejná prostranství
SC	SC	plochy smíšené obytné centrální
SV	SV	plochy smíšené obytné venkovské
		plochy technické infrastruktury - inženýrské sítě
		plochy technické infrastruktury - sběrný dvůr
VL	VL	plochy výroby a skladování
VZ		plochy zemědělských staveb
ZV	ZV	plochy zeleně veřejné, ochranné a izolační
ZS	ZS	zeleň soukromá a vyhrazená
ZP		zeleň přírodního charakteru
W	W	plochy vodní a vodohospodářské
NZ		plochy zemědělské

stav	návrh	
NL		plochy lesní
NP		plochy přírodní (I. a II. zóna CHKO, NPR Broumovské stěny, ostatní EL, BC)
		hranice zón CHKO Broumovsko
		evidované lokality s označením - zároveň I. zóna CHKO
		evidované lokality s označením - ostatní
		NPR Broumovské stěny - evropsky významná lokalita
		hranice ptačí oblasti Broumovsko
		regionální biocentrum
		lokální biocentrum
		regionální biokoridor
		lokální biokoridor
PS		památný strom
		památkově chráněné objekty
		pomník, kříž
		silnice III. třídy
		místní komunikace a dopravní plochy
		ostatní dopravní zařízení
		hraniční přechod pro pěší a cyklisty
		hranice záplavového území
SZP		sesuvná území ostatní
		lyžařský vlek
TVP		televizní převadeč
P	G	parkoviště / garáže
	41	pořadové číslo lokality

stav	návrh	
		vodojem
		vodní zdroj, pozorovací vrt
		přívaděč pitné vody
		čistírna odpadních vod
		hlavní kanalizační sběrač
		nadzemní el. vedení 35 kV
		nadzemní el. vedení 35 kV ke zrušení
		vysokotlaký plynovod
		ochranná pásma el. vedení 35 kV
		ochranná a bezpečnostní pásma vysokotlakých plynovodů
		ochranné pásmo televizního převaděče
		ochranná pásma vodních zdrojů I. stupně a pozorovacího vrtu
2Bz		ochranná pásma vodních zdrojů 2. stupně, vnější zlomové
2Bá		ochranná pásma vodních zdrojů 2. stupně, vnější širší
		ochranné pásmo čistírny odpadních vod
		ochranná pásma staveb pro chov hospodářských zvířat
		ochranné pásmo silnic III. třídy

Řešené území se nachází v CHKO Broumovsko, je součástí CHOPAV Polická pánev a patří mezi "území s archeologickými nálezy" ve smyslu zákona č. 20/1987 Sb. ve znění pozdějších předpisů.

KLAD LISTŮ MAP 1 : 5 000

3 - 5	2 - 5	1 - 5
3 - 6	2 - 6	1 - 6
3 - 7	2 - 7	1 - 7
	2 - 8	1 - 8

Kompletace úplného znění po vydané Změně č.1
Ing.arch. Pavel Metelka, únor 2020

Textová část
Výkresová část
Hlavní výkres
Koordinační výkres

1

jednatel : Ing.arch. B. Falta	URBAPLAN
vedoucí projektant : Ing.arch. F. Toman	Ústopron, spol. s r. o.
profese :	Kornatského 356
grafická úprava : M. Pavelkové	500 03 Hradec Králové
objednatel : Městys Machov	
č. zakázky : 0347	měřítko : 1 : 5 000
datum : IX. 2007	

ÚP MACHOV
Odůvodnění návrhu územního plánu
Koordinační výkres

II.B. 1.