ÚZEMNÍ PLÁN DOLNÍ RADECHOVÁ

ÚPLNÉ ZNĚNÍ PO VYDÁNÍ ZMĚNY Č. 1

grafická část územního plánu

I.B2b1 - VEŘEJNÁ INFRASTRUKTURA
TECHNICKÁ INFRASTRUKTURA - ENERGETIKA, DOPRAVA

M 1 : 5 000

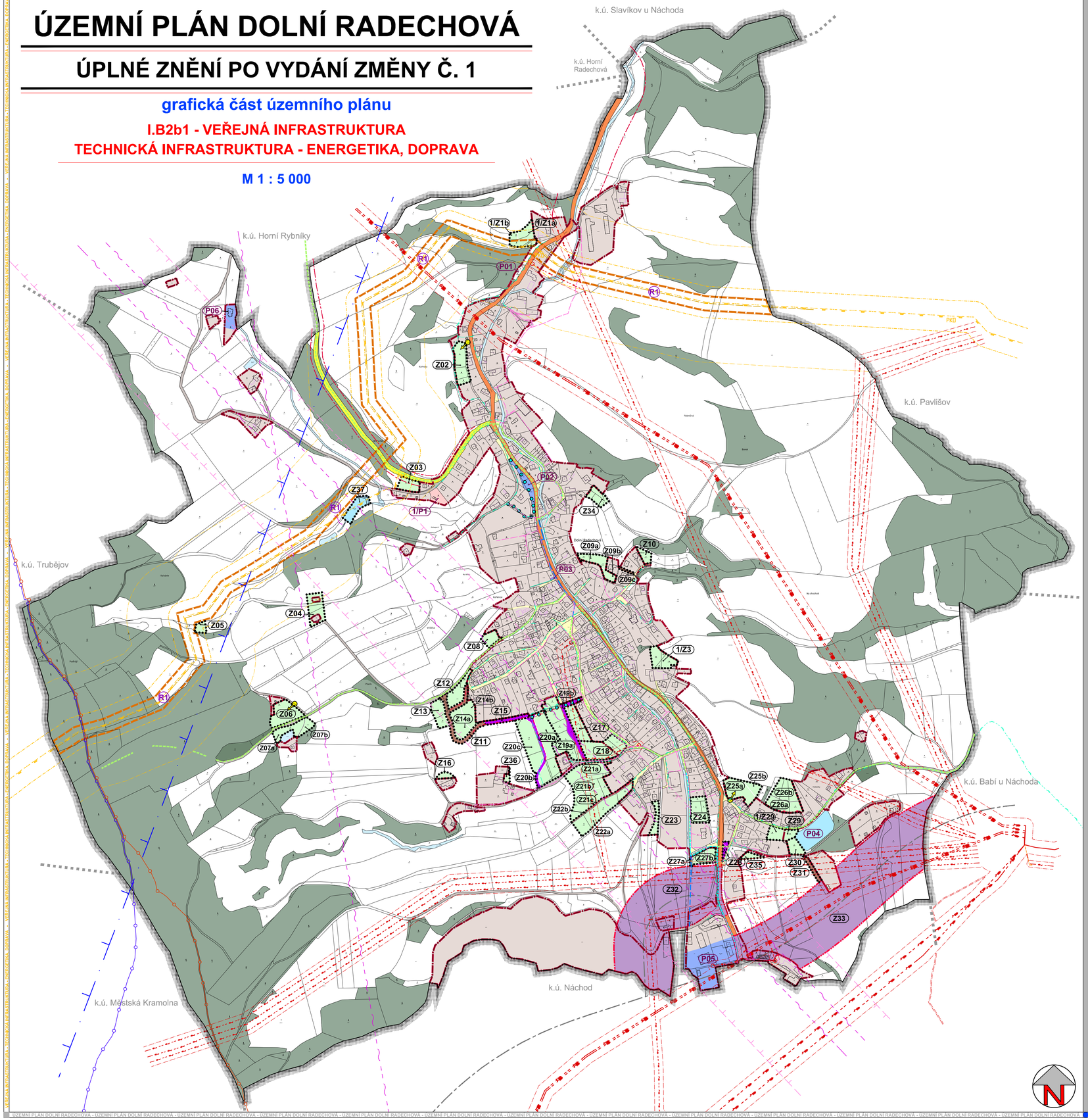

LEGENDA:

stav | návrh ÚP

- hranice řešeného území
- hranice katastrálního území
- hranice zastavěného území k datu 08. 10. 2019
- hranice zastavitelné plochy
- hranice koridoru dopravní infrastruktury
- Z00 označení zastavitelné plochy, koridoru
- P00 označení plochy přestavby
- R0 označení územní rezervy

stabilizované plochy | plochy změn: rozvojové plochy, plochy přestaveb

- plochy urbanizované - mimo ploch dopravní infrastruktury
- vodní plochy a toky
- plochy lesa

poznámka

- jevy informativní
- jevy schvalované

ENERGETIKA

stav | návrh ÚP | územní rezerva

- nadzemní vedení elektro VVN 110 kV
- nadzemní vedení elektro VN 35 kV
- trafostanice
- ochranné pásmo vedení a zařízení elektrizační soustavy
- velmi vysokotlaký plynovod (koridor úz. rezervy)
- vysokotlaký plynovod
- bezpečnostní pásmo plynárenských zařízení
- PKO propojovací objekty (příslušenství VTL plynovodů)
- středotlaký plynovod

SPOJE

stav | návrh ÚP

- podzemní vedení sítě elektronických komunikací
- radioreleová trasa
- ochranné pásmo radioreleové trasy

DOPRAVA

stav | návrh ÚP | pl.přestaveb

- silnice I. třídy
- silnice III. třídy
- veřejná prostranství - uliční prostory
- významné místní účelové komunikace
- cyklotrasy
- cyklostezky
- turistické trasy
- směr dopravního napojení rozvojové lokality
- schematické naznačení pěšího propojení
- schematické naznačení osy komunikace v koridoru pro dopr. infrastrukturu
- ochranné pásmo letiště
- silniční ochranné pásmo

Objednatel : Obec Dolní Radechová	ateliér aurum® s.r.o. ARCHITEKTURA ◦ URBANISMUS REGIONÁLNÍ ÚZEMNÍ MANAGEMENT
Zhotovitel : Atelier "AURUM" s.r.o., Pardubice	
Zodpovědný projektant : Ing. arch. Ivana Petrů	**zakázka :** 19/2019
Zpracovatelský kolektiv : Ing. arch. Ivana Petrů, Ing. Pavel Petrů, Ing. arch. Dana Suchánková, Ing. arch. Jana Půlpytlová, Ing. Drahomír Ježek	**etapa:** ÚPLNÉ ZNĚNÍ
	datum : 10/2020
	měřítko : 1 : 5 000
ÚZEMNÍ PLÁN DOLNÍ RADECHOVÁ **ÚPLNÉ ZNĚNÍ PO VYDÁNÍ ZMĚNY Č. 1**	**příloha č.:** I.B2b1
Veř. infrastr. - techn. infrastruktura - energetika, doprava	