ÚZEMNÍ PLÁN ČERVENÝ KOSTELEC
úplné znění po změně č.1
Koordinační výkres

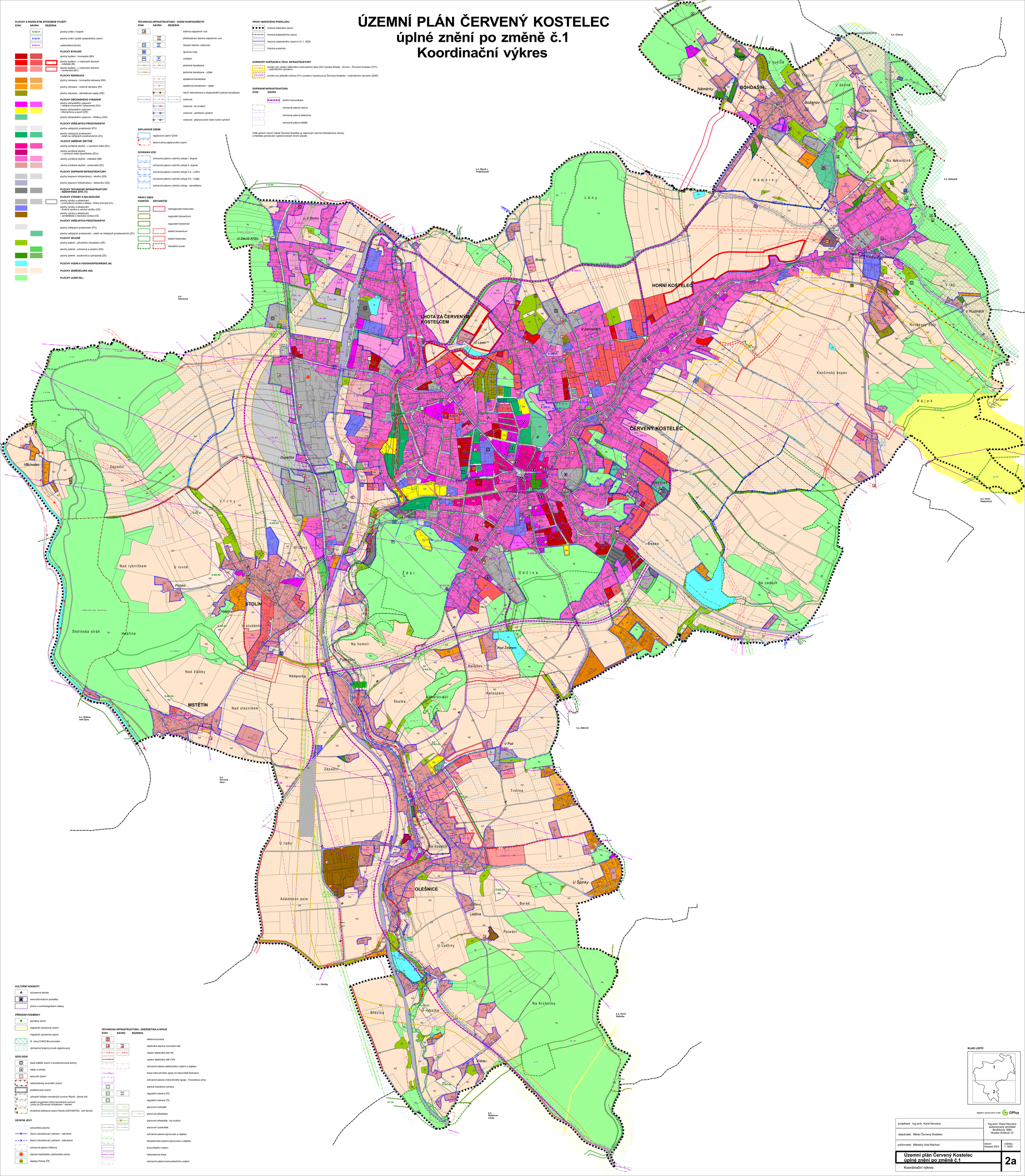

PLOCHY S ROZDÍLNÝM ZPŮSOBEM VYUŽITÍ
STAV NÁVRH REZERVA

- O-NZ-01 — plocha změn v krajině
- K-OV-01 — plocha změn využití zastavěného území
- B-BV-01 — zastavitelná plocha

PLOCHY BYDLENÍ
- plochy bydlení - hromadné (BH)
- plochy bydlení - v rodinných domech - městské (BI)
- plochy bydlení - v rodinných domech - venkovské (BV)

PLOCHY REKREACE
- plochy rekreace - hromadná rekreace (RH)
- plochy rekreace - rodinná rekreace (RI)
- plochy rekreace - zahrádkové osady (RZ)

PLOCHY OBČANSKÉHO VYBAVENÍ
- plochy občanského vybavení - veřejná a komerční vybavenost (OV)
- plochy občanského vybavení - tělovýchova a sport (OS)
- plochy občanského vybavení - hřbitovy (OH)

PLOCHY VEŘEJNÝCH PROSTRANSTVÍ
- plochy veřejných prostranství (PV)
- plochy veřejných prostranství - zeleň na veřejných prostranstvích (ZV)

PLOCHY SMÍŠENÉ OBYTNÉ
- plochy smíšené obytné - v centrech měst (SC)
- plochy smíšené obytné - v centrech měst (specifické) (SCx)
- plochy smíšené obytné - městské (SM)
- plochy smíšené obytné - venkovské (SV)

PLOCHY DOPRAVNÍ INFRASTRUKTURY
- plochy dopravní infrastruktury - silniční (DS)
- plochy dopravní infrastruktury - železniční (DZ)

PLOCHY TECHNICKÉ INFRASTRUKTURY - INŽENÝRSKÉ SÍTĚ (TI)

PLOCHY VÝROBY A SKLADOVÁNÍ
- plochy výroby a skladování - průmyslová výroba a sklady - lehký průmysl (VL)
- plochy výroby a skladování - drobná výroba a výrobní služby (VD)
- plochy výroby a skladování - zemědělská a lesnická výroba (VZ)

PLOCHY VEŘEJNÝCH PROSTRANSTVÍ
- plochy veřejných prostranství (PV)
- plochy veřejných prostranství - zeleň na veřejných prostranstvích (ZV)

PLOCHY ZELENĚ
- plochy zeleně - přírodního charakteru (ZP)
- plochy zeleně - ochranná a izolační (ZO)
- plochy zeleně - soukromá a vyhrazená (ZS)

PLOCHY VODNÍ A VODOHOSPODÁŘSKÉ (W)

PLOCHY ZEMĚDĚLSKÉ (NZ)

PLOCHY LESNÍ (NL)

TECHNICKÁ INFRASTRUKTURA - VODNÍ HOSPODÁŘSTVÍ
STAV NÁVRH REZERVA
- čistírna odpadních vod
- přečerpávací stanice odpadních vod
- čerpací stanice vodovodu
- úprava vody
- vodojem
- jednotná kanalizace
- jednotná kanalizace - výtlak
- splašková kanalizace
- splašková kanalizace - výtlak
- návrh rekonstrukce a zkapacitnění potrubí kanalizace
- vodovod
- vodovod - ke zrušení
- vodovod - potřebné vyměnit
- vodovod - připravované nebo nutné vyměnit

ZÁPLAVOVÉ ÚZEMÍ
- záplavové území Q100
- aktivní zóna záplavového území

OCHRANA VOD
- ochranné pásmo vodního zdroje I. stupně
- ochranné pásmo vodního zdroje II. stupně
- ochranné pásmo vodního zdroje II.a - vnitřní
- ochranné pásmo vodního zdroje II.b - vnější
- ochranné pásmo vodního zdroje - nerozlišeno

PRVKY ÚSES
FUNKČNÍ NEFUNKČNÍ
- nadregionální biokoridor
- regionální biocentrum
- regionální biokoridor
- lokální biocentrum
- lokální biokoridor
- interakční prvek

PRVKY MAPOVÉHO PODKLADU
- hranice řešeného území
- hranice katastrálního území
- hranice zastavěného území k 31.1. 2024
- hranice pozemku

KORIDORY DOPRAVNÍ A TECH. INFRASTRUKTURY
- CT-V04 — koridor pro vedení dálkového vodovodního řadu VDJ Vysoká Srbská - Hronov - Červený Kostelec (TV1) - nadmístního významu
- CD-DS6 — koridor pro přeložku silnice I/14 z prostoru Vysokova po Červený Kostelec - nadmístního významu (DS6)

DOPRAVNÍ INFRASTRUKTURA
STAV NÁVRH
- silniční komunikace
- ochranné pásmo silnice
- ochranné pásmo železnice
- ochranné pásmo letiště

Celé správní území města Červený Kostelec je zájmovým územím Ministerstva obrany z hlediska povolování vyjmenovaných druhů staveb.

KULTURNÍ HODNOTY
- významná stavba
- nemovitá kulturní památka
- území s archeologickými nálezy

PŘÍRODNÍ PODMÍNKY
- památný strom
- migračně významné území
- migračně významné území
- III. zóna CHKO Broumovsko
- významný krajinný prvek registrovaný

GEOLOGIE
- staré zátěže území a kontaminované plochy
- haldy a odvaly
- sesuvné území
- radiometricky anomální území
- poddolovaná území
- výhradní ložisko nerostných surovin Rtyně - černé uhlí
- ostatní prognózní zdroj nerostných surovin Lhota za Červeným Kostelcem - kámen
- chráněné ložiskové území Rtyně (ID07493700, uhlí černé)

OSTATNÍ JEVY
- odvodněná plocha
- hlavní odvodňovací zařízení - otevřené
- hlavní odvodňovací zařízení - zatrubené
- ochranné pásmo hřbitova
- stanice hasičského záchranného sboru
- objekty Policie ČR

TECHNICKÁ INFRASTRUKTURA - ENERGETIKA A SPOJE
STAV NÁVRH REZERVA
- elektrorozvodna
- elektrická stanice rozvodné sítě
- vedení elektrické sítě VN
- vedení elektrické sítě VVN
- ochranné pásmo elektrického vedení a objektu
- trasa mikrovlnného spoje ze stanoviště Dobrošov
- ochranné pásmo mikrovlnného spoje - Fresnelova zóna
- stanice katodové ochrany
- regulační stanice STL
- regulační stanice VTL
- plynovod nízkotlak
- plynovod středotlak
- plynovod středotlak - ke zrušení
- plynovod vysokotlak
- ochranné pásmo plynovodu a objektu
- bezpečnostní pásmo plynovodu a objektu
- komunikační vedení
- radiorelejová trasa
- ochranné pásmo komunikačního vedení

KLAD LISTŮ
1
2

digitální zpracování a tisk GPlus s.r.o.

projektant: Ing.arch. Karel Novotný	Ing.arch. Karel Novotný autorizovaný architekt Brožíkova 1684 Hradec Králové 12
objednatel: Město Červený Kostelec	
pořizovatel: Městský úřad Náchod	datum: listopad 2024 / měřítko: 1: 5000
Územní plán Červený Kostelec úplné znění po změně č.1	**2a**
Koordinační výkres	