

Situace s vyznačením místa stavby

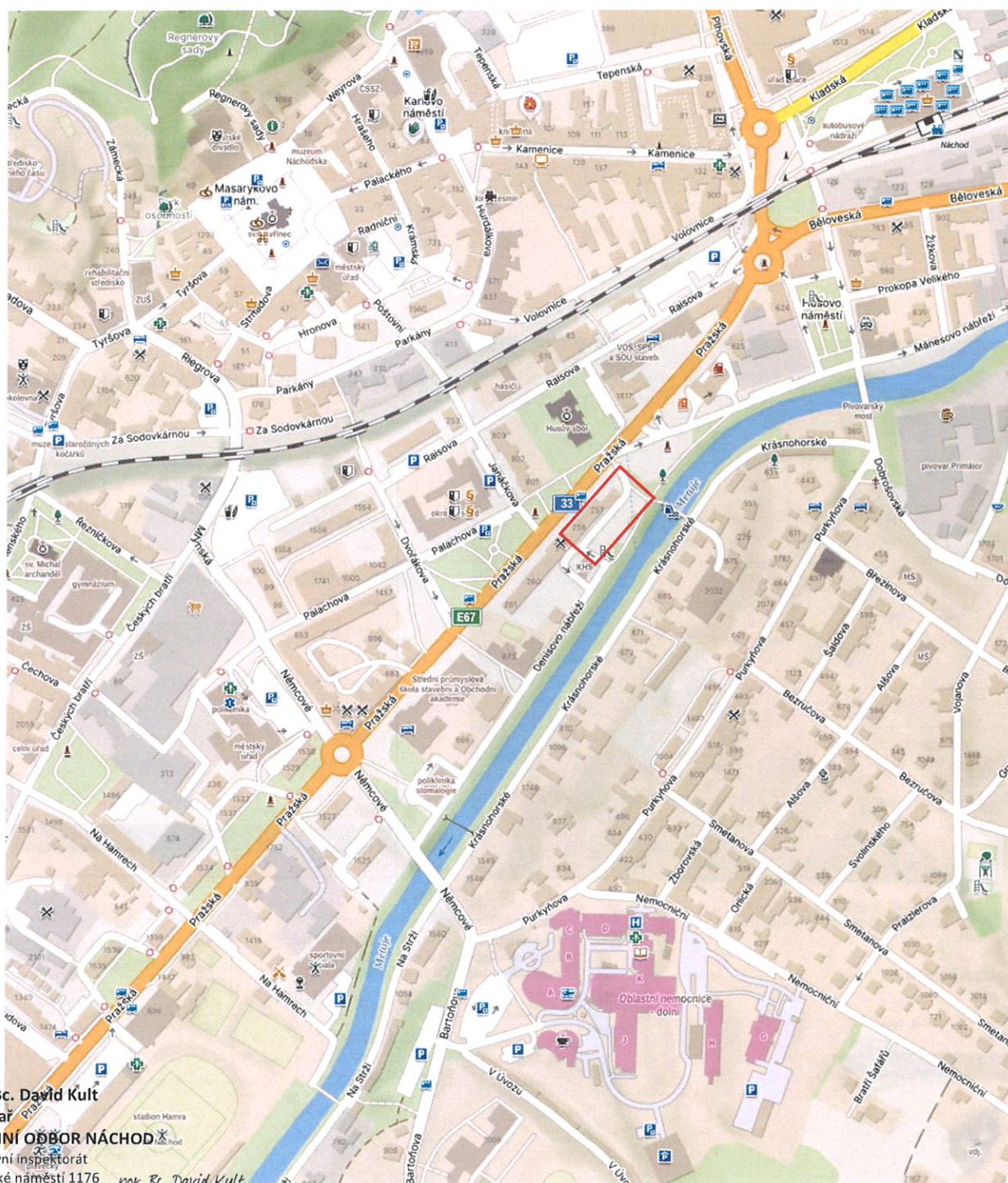

por. Bc. David Kult
komisár
ÚZEMNÍ ODBOR NÁCHOD
Dopravní inspektorát
Plhovské náměstí 1176
547 45 Náchod

por. Bc. David Kult



Č.j.:KRP-97656-2/ČJ-2024-050506
Č.j.:KRP-97658-2/ČJ-2024-050506

AKCE:	Parkoviště u č.p. 250, 257 a 258, Pražská, Náchod - napojení uličních vpusť, pokládka obrubníků a asfaltových vrstev		
INVESTOR:	Město Náchod		
OBSAH:	NÁVRH DIO STAVBY	DATUM:	10/2024
ZHOTOVITEL:	STRABAG a.s.	STUPEŇ:	



UZAVÍRKA parkoviště p.p.č. 1134/9, k.ú. Náchod

Informace o pozemku

Parcelní číslo:	1134/9
Obec:	Náchod [573868]
Katastrální území:	Náchod [701262]
Číslo LV:	10001
Výměra [m ²]:	2867
Typ parcely:	Parcela katastru nemovitostí
Mapový list:	DKM
Určení výměry:	Ze souřadnic v S-JTSK
Způsob využití:	jiná plocha
Druh pozemku:	ostatní plocha

Vlastníci, jiní oprávnění

Vlastnické právo

MĚSTO NÁCHOD

Č.j.:KPRH-97656-2/ČJ-2024-050506
 Č.j.:KPRH-97658-2/ČJ-2024-050506

por. Bc. David Kult
 komisař

ÚZEMNÍ ODBOR NÁCHOD

Dopravní inspektorát
 Plhovské náměstí 1176
 547 45 Náchod

por. Bc. David Kult



AKCE:	Parkoviště u č.p. 250, 257 a 258, Pražská, Náchod - napojení uličních vpustí, pokládka obrubníků a asfaltových vrstev	 DOPRAVNÍ ZNAČENÍ NÁCHOD	
INVESTOR:	Město Náchod		
OBSAH:	NÁVRH DIO STAVBY	DATUM:	10/2024
ZHOTOVITEL:	STRABAG a.s.	STUPEŇ:	

Toto SDZ zde bude umístěno od 21. 10. 2024.



SDZ č. IP 22 a B28 s dodatkovými tabulkami
umístit 7 dní před uzavírkou

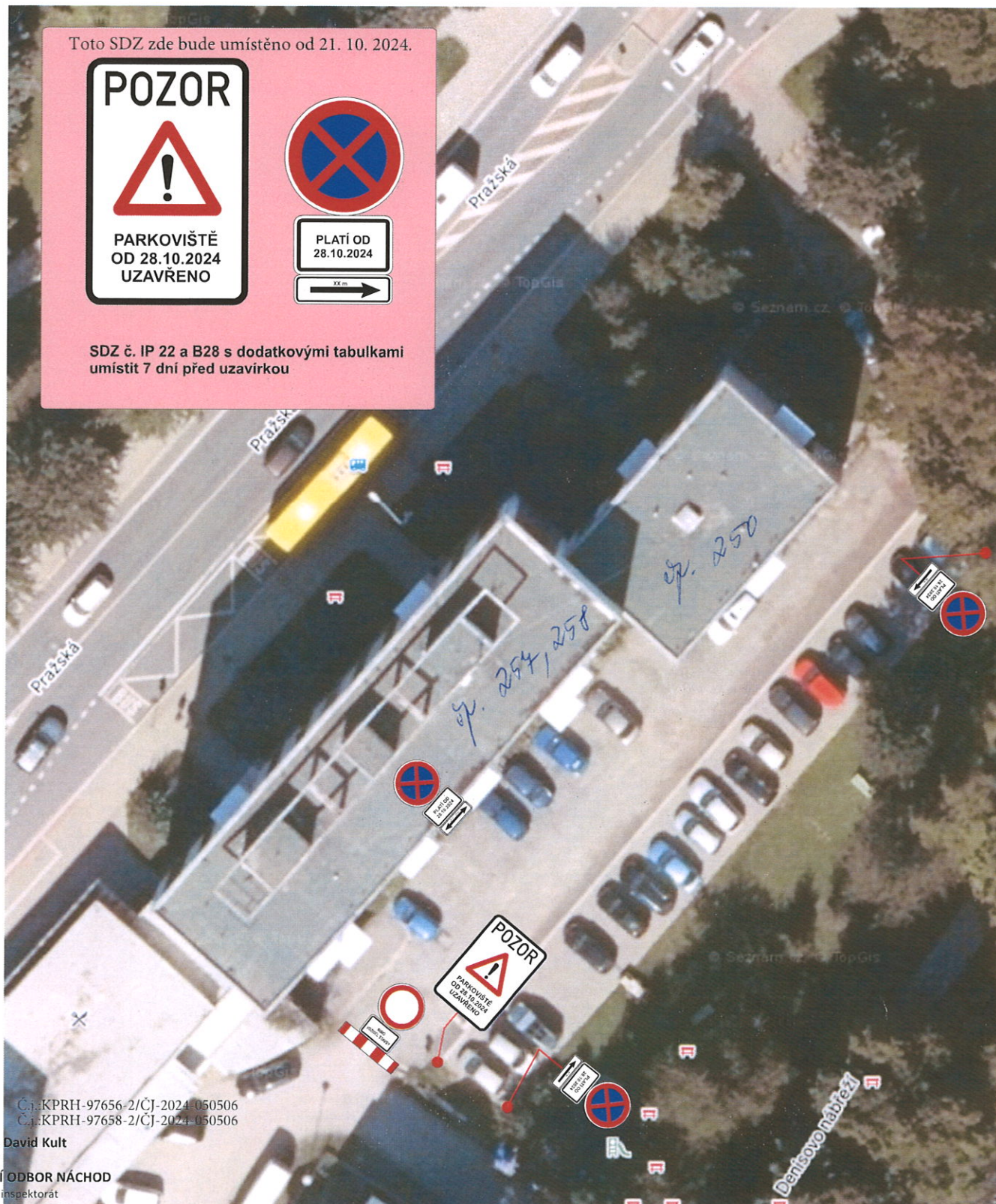

Č.j.:KPRH-97656-2/ČJ-2024-050506
Č.j.:KPRH-97658-2/ČJ-2024-050506

por. Bc. David Kult
komisař
ÚZEMNÍ ODBOR NÁCHOD
Dopravní inspektorát
Plhovské náměstí 1176
547 45 Náchod

por. Bc. David Kult



AKCE:	Parkoviště u č.p. 250, 257 a 258, Pražská, Náchod - napojení uličních vpustí, pokládka obrubníků a asfaltových vrstev		
INVESTOR:	Město Náchod	DATUM:	10/2024
OBSAH:	NÁVRH DIO STAVBY	STUPEŇ:	
ZHOTOVITEL:	STRABAG a.s.		

