

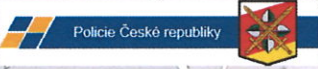

ČERVENÝ
KOSTELEC

por. Bc. David Kull
komisár
ÚZEMNÍ ODBOR NÁCHOD
Dopravní inspektorát
Pihovské náměstí 1176
547 45 Náchod

Č.j.:KRP-58238-2/CJ-2026-050506
Č.j.:KRP-58238-3/CJ-2026-050506



LETS

44. NÁVRH PŘECHODNÉ ÚPRAVY PROVOZU
NA POZEMNÍCH KOMUNIKACÍCH
SITUACE PŘÍLOHA 1/1/1

Zpracováno dne: 26.05.2026
Jiří Lomský +420 602 842 187; e-mail: led@lets.cz
LET'S 123 s.r.o.
K. Bělá 123/1, 250 01, Týpovské náměstí

ZACHOVAN PROSTOR
PROJEZDU 6m



Č.j.:KRPH-58238-2/ČJ-2026-050506
Č.j.:KRPH-58238-3/ČJ-2026-050506

163
por. Bc. David Kult
komisař
ÚZEMNÍ ODBOR NÁCHOD
Dopravní inspektorát
Přítavské náměstí 1176
547 45-Náchod

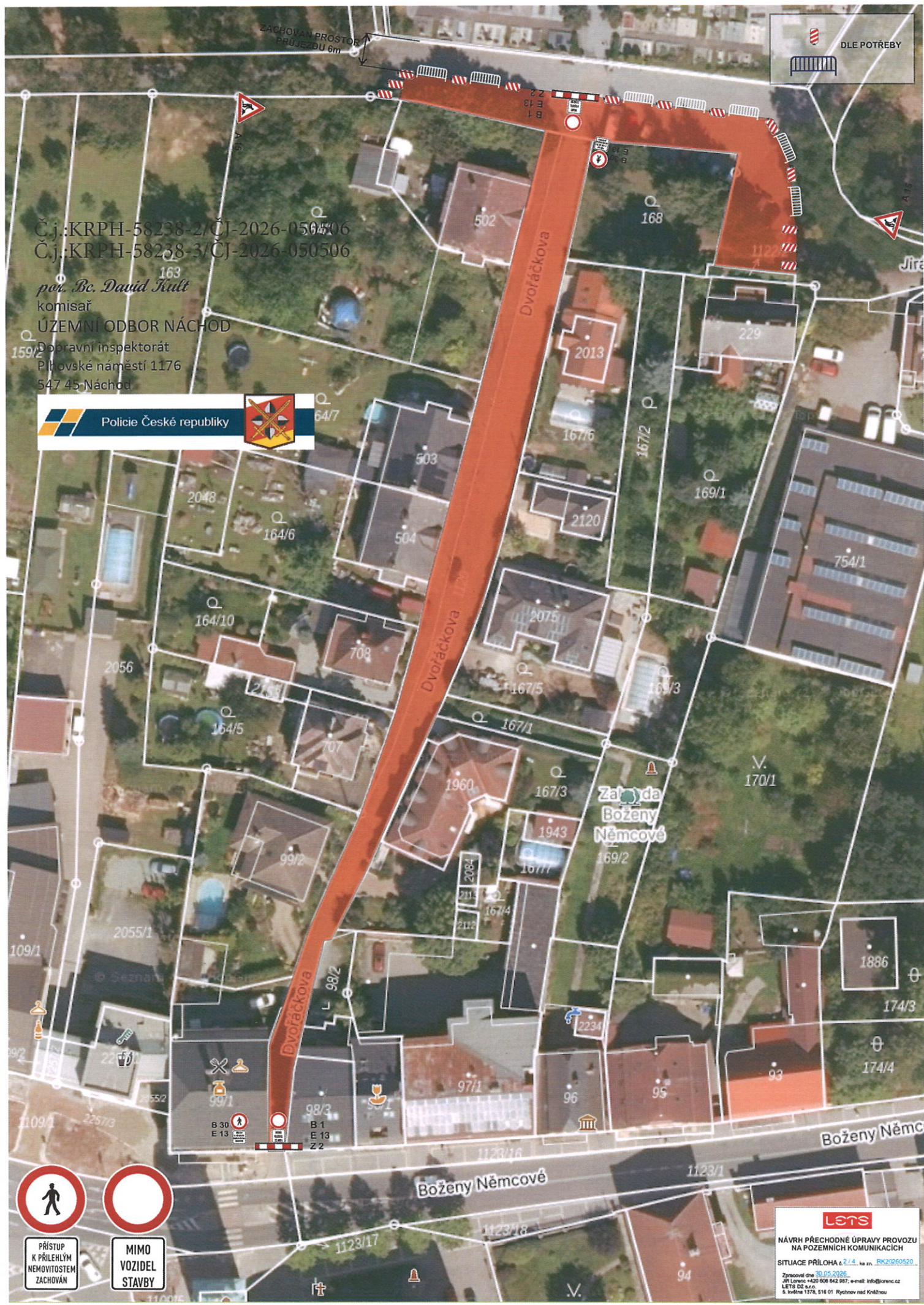

PŘÍSTUP
K PŘÍLEHLÝM
NEMOVITOSTEM
ZACHOVÁN

MIMO
VOZIDEL
STAVBY

Lens
 NÁVRH PŘECHODNÉ ÚPRAVY PROVOZU
 NA POZEMNÍCH KOMUNIKACÍCH
 SITUACE PŘÍLOHA č. 2/4, ka zn. RK20260520
 Zpracováno dne 30.05.2026
 JŘI Lorenz +420 606 642 987; e-mail: info@lorenz.cz
 LETS ČR s.r.o.
 5. května 1378, 516 01 Rychov nad Kněžnou

ZACHOVAN PROSTOR
PRŮJEZDU 6m



Č.j.:KRPB-58238-2/ČJ-2026-050506
Č.j.:KRPB-58238-3/ČJ-2026-050506

por. Bc. David Kullt
komisař
ÚZEMNÍ ODBOR NÁCHOD
Dopravní inspektorát
Přehovské náměstí 1176
547 45-Náchod



lets

NÁVRH PŘECHODNÉ ÚPRAVY PROVOZU
NA POZEMNÍCH KOMUNIKACÍCH

SITUACE PŘÍLOHA 3.1.4, list č. 20 RK20260520

Zpracováno dne: 30.05.2026
Jiří Lorenc +420 608 842 987; e-mail: info@lorenc.cz
LETS D2 s.r.o.
S. Bělina 127A, 516 01 Rychnov nad Kněžnou

ZACHOVAN PROSTOR
PRŮJEZDU 6m

Č.j.:KRP-58238-2/ČJ-2026-050506
Č.j.:KRP-58238-3/ČJ-2026-050506

par. Bc. David Kull
komisař
ÚZEMNÍ ODBOR NÁCHOD
Dopravní inspektorát
Plhovské náměstí 1176
547 45 Náchod



lets
NÁVRH PŘECHODNÉ ÚPRAVY PROVOZU
NA POZEMNÍCH KOMUNIKACÍCH
SITUACE PŘÍLOHA č. 4.1.4, ka zn. RK20260520
Zpracováno dne 30.05.2026
Jiří Lorenc +420 808 842 887, e-mail: info@lorenc.cz
LET'S DESIGN
6. května 1378, 516 01 Rychov nad Kněžnou