

situace s vyznačením místa prací - uložení optické sítě

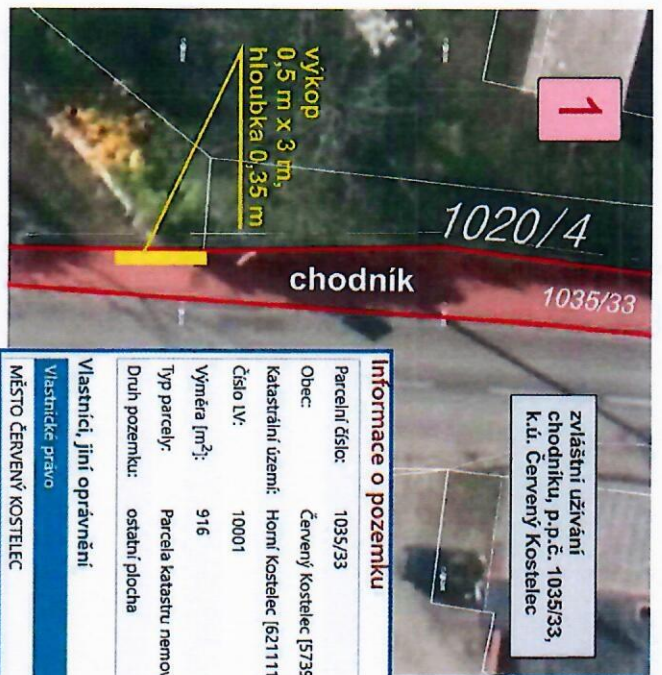

Por. Bc. David KULT
 POLICE ČESKÉ REPUBLIKY
 KRÁLOVÉHRADSKÉHO ÚZEMNÍ ŘEDITELSTVÍ POLICE
 DOPRAVNÍ ODBOR
 547 45 NÁCHOD
 PŘÍJEMNÝ INSPEKTORÁT

AKCE:	Červený Kostelec, ul. Jiráskova, Podlesná CETIN - napojení sítě		DOPRAVNÍ ZNAČENÍ NÁCHOD
INVESTOR:	CETIN, a.s., Praha 9	DATAUM:	04/2021
OBSAH:	NÁVRH DIO STAVBY	STUPEŇ:	
ZHOTOVITEL:	CETIN, a.s., Praha 9		



zvláštní užívání
chodníku, p.p.č. 1035/33,
k.ú. Červený Kostelec

Informace o pozemku	
Parcelní číslo:	1035/33
Obec:	Červený Kostelec [573965]
Katastrální území:	Horní Kostelec [621111]
Číslo LV:	10001
Výměra (m ²):	916
Typ parcely:	Parcela katastru nemovitostí
Druh pozemku:	ostatní plocha
Vlastníci, jiní oprávnění	
Vlastnické právo	
MĚSTO ČERVENÝ KOSTELEČ	



Informace o pozemku	
Parcelní číslo:	1106/1
Obec:	Červený Kostelec [573965]
Katastrální území:	Horní Kostelec [621111]
Číslo LV:	10001
Výměra (m ²):	2321
Typ parcely:	Parcela katastru nemovitostí
Druh pozemku:	ostatní plocha
Vlastníci, jiní oprávnění	
Vlastnické právo	
MĚSTO ČERVENÝ KOSTELEČ	



vykopové práce budou prováděny ručně, na silnici nebude parkovat žádná mechanizace nebo montážní vozidlo



por. Bc. David KVIJT
 547 45 NACHOD
 ÚZEMNÍ ÚŘAD
 KRÁLOVÉHRADSKÉHO KRAJE
 POLICIE ČESKÉ REPUBLIKY
 KRAJSKÉ ŘEDITELSTVÍ POLICIE
 DOPRAVNÍ INSPEKTORÁT

č.j. MK-29601/B-627-2

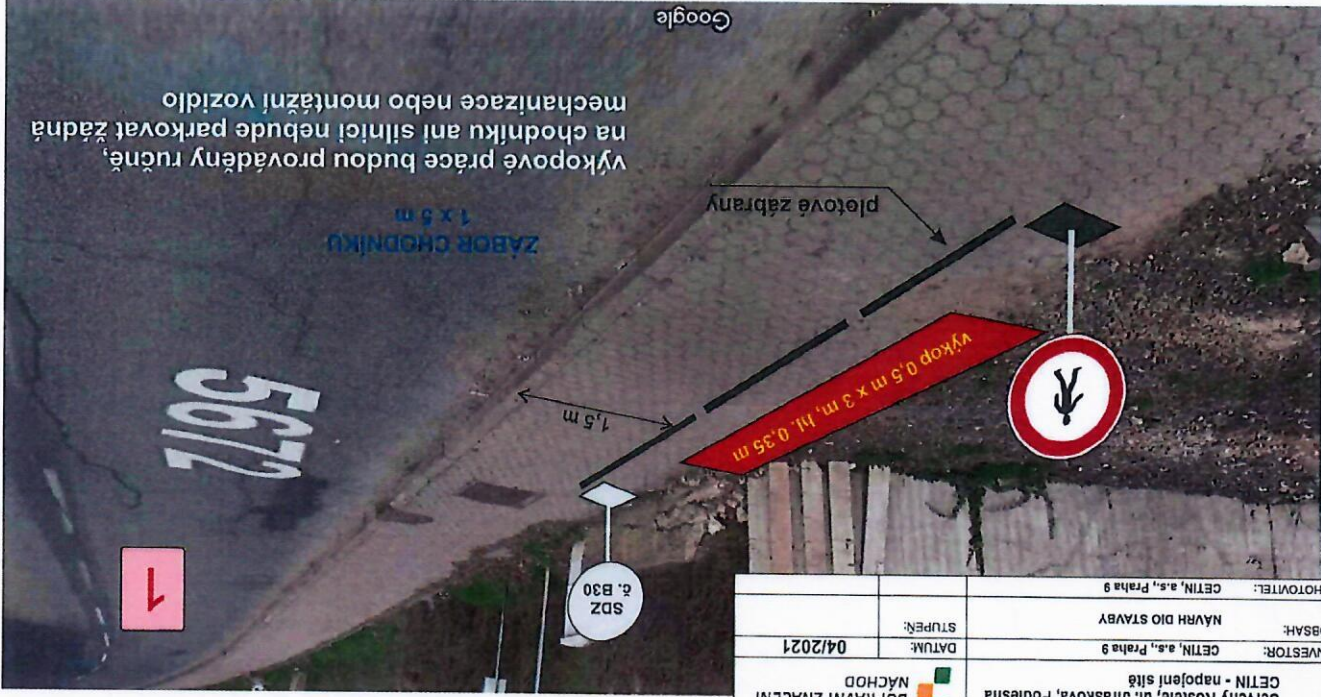

vykopové práce budou prováděny ručně, na chodníku ani silnici nebude parkovat žádná mechanizace nebo montážní vozidlo

AKCE:	Červený Koselec, ul. Jiráskova, Podlesná
INVESTOR:	CETIN, a.s., Praha 9
OBSAH:	NÁVRH DÍO STAVBY
STUPEŇ:	
INVESTOR:	CETIN, a.s., Praha 9
DATUM:	04/2021
AKCE:	DOPRAVNÍ ZNAČENÍ
	MACHOD

1