

POZOR

**SILNICE II/303
VELKÉ POŘÍČÍ
OD 12.8.2024
UZAVŘENA**



AKCE:	Přeložka silnice II/303 Běláveska - Velké Poříčí		
INVESTOR:	Královéhradecký kraj	DATUM:	07/2024
OBSAH:	NÁVRH DIO STAVBY por. Bc. David Kull komisář ÚZEMNÍ ODBOR NÁCHOD	STUPEŇ:	Č.j.:KRP/1-76477-2/ČJ-2024-050506 Č.j.:KRP/1-76478-2/ČJ-2024-050506
ZHOTOVITEL:	EUROVIA CZ a.s. Dopravní inženýring Přeloučské náměstí 1176 547 45 Náchod por. Bc. David Kull		

AKCE:	 DOPRAVNÍ ZNAČENÍ NÁCHOD	
	DATUM:	07/2024
INVESTOR:	Královéhradecký kraj	
OBSAH:	NÁVRH DIO STAVBY	
ZHOTOVITEL:	EUROVIA CZ a.s.	

Přeložka silnice II/303 Bělouves - Velké Poříčí

por. Bc. David Kult
 komisař
ÚZEMNÍ ODBOR NÁCHOD
 Dopravní inspektorát
 Pílhovské náměstí 1176
 547 45 Náchod
 por. Bc. David Kult

Č.j.:KPRH-76477-2/ČJ-2024-050506
 Č.j.:KPRH-76478-2/ČJ-2024-050506

DETAIL 1

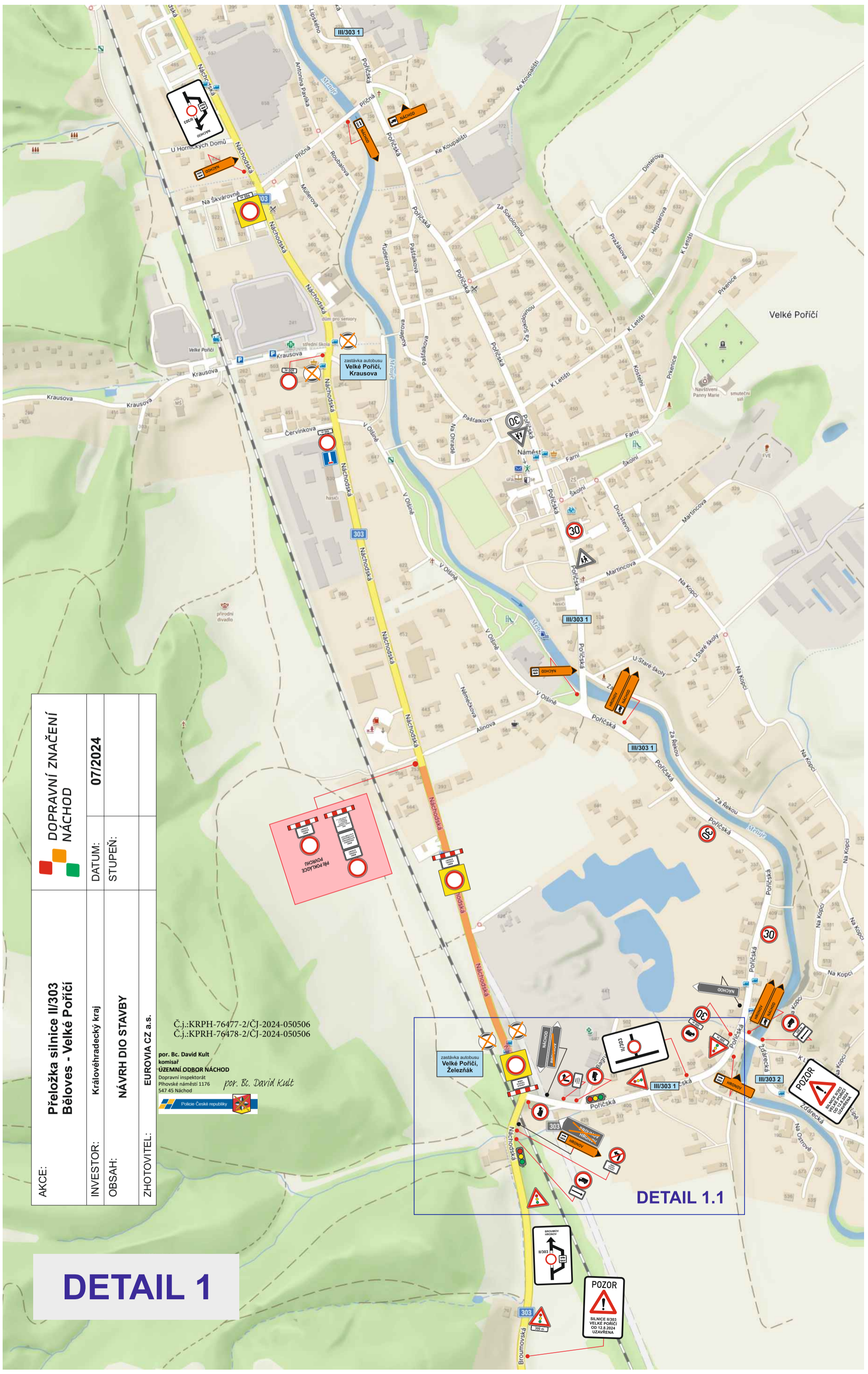
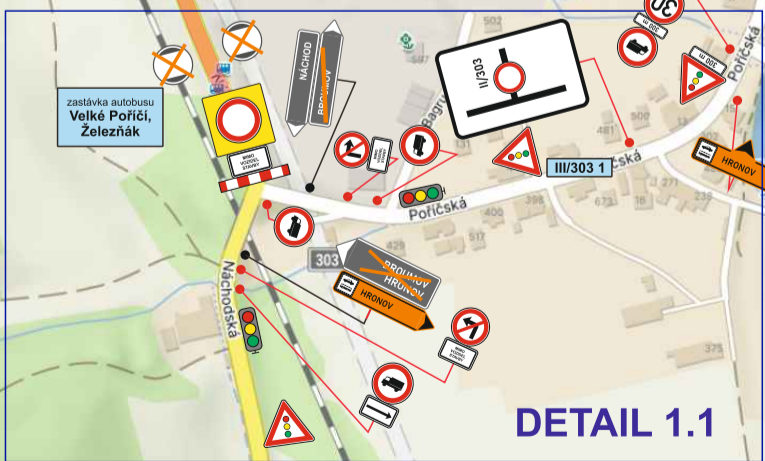

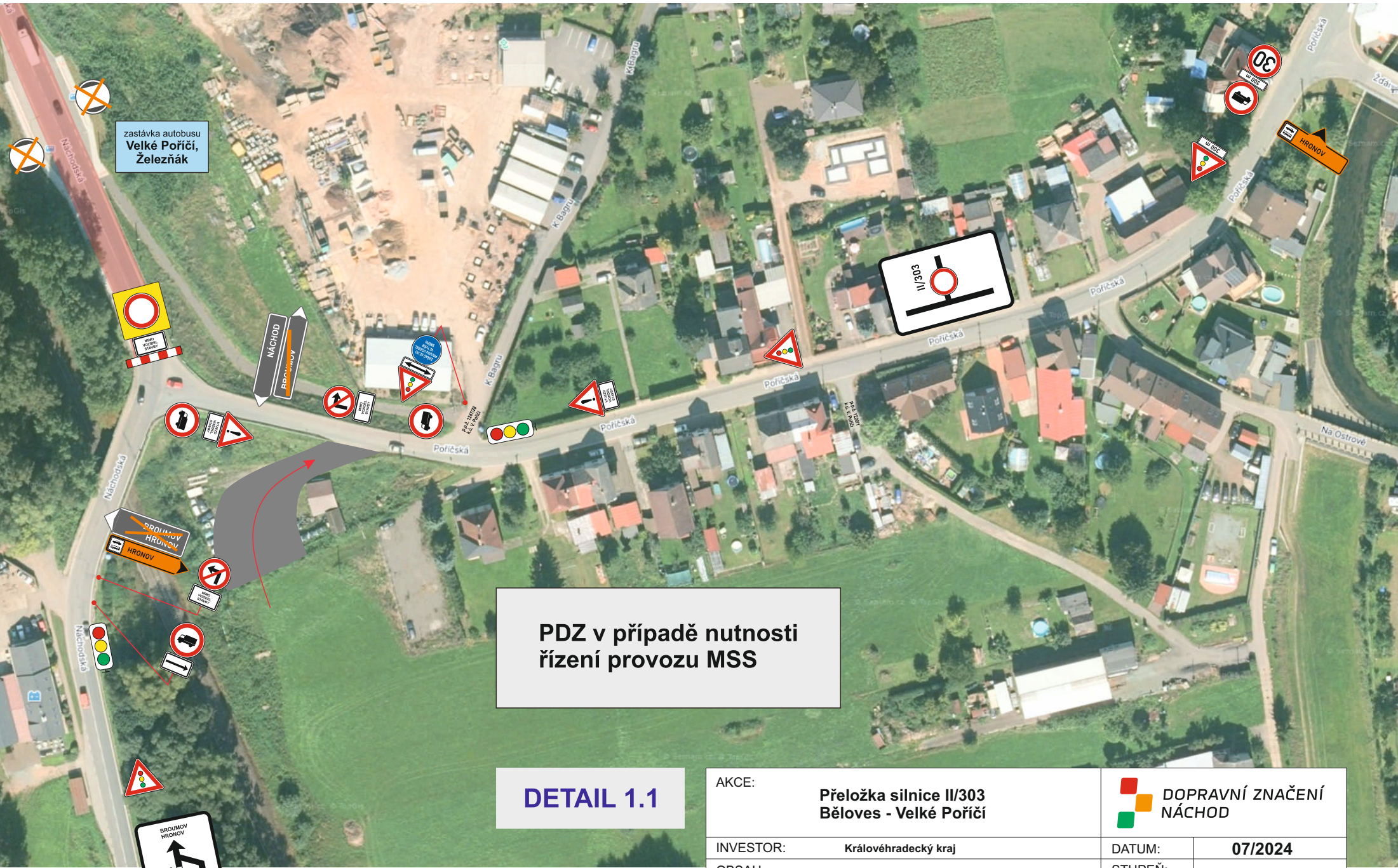

PDZ v případě nutnosti řízení provozu MSS

DETAIL 1.1

por. Bc. David Kult
 komisař
 ÚZEMNÍ ODBOR NÁCHOD
 Dopravní inspektorát
 Pihovské náměstí 1176
 547 45 Náchod

Č.j.:KPRH-76477-2/ČJ-2024-050506
 Č.j.:KPRH-76478-2/ČJ-2024-050506

por. Bc. David Kult



AKCE:	Přeložka silnice II/303 Běloves - Velké Poříčí	 DOPRAVNÍ ZNAČENÍ NÁCHOD	
INVESTOR:	Královéhradecký kraj	DATUM:	07/2024
OBSAH:	NÁVRH DIO STAVBY	STUPEŇ:	
ZHOTOVITEL:	EUROVIA CZ a.s.		

**DOPRAVNÍ ZNAČENÍ
NÁCHOD**

DATUM: **07/2024**
STUPEŇ:

**Přeložka silnice II/303
Běloves - Velké Poříčí**

INVESTOR: Královéhradecký kraj
OBSAH: **NÁVRH DIO STAVBY**
ZHOTOVITEL: EUROVIA CZ a.s.

Č.j.:KRP-76477-2/ČJ-2024-050506
Č.j.:KRP-76478-2/ČJ-2024-050506
por. Bc. David Kult
komisář
ÚZEMNÍ ODBOR NÁCHOD
Dopravní inspektorát
Přehovské náměstí 1176
547 45 Náchod
por. Bc. David Kult



DETAIL 2

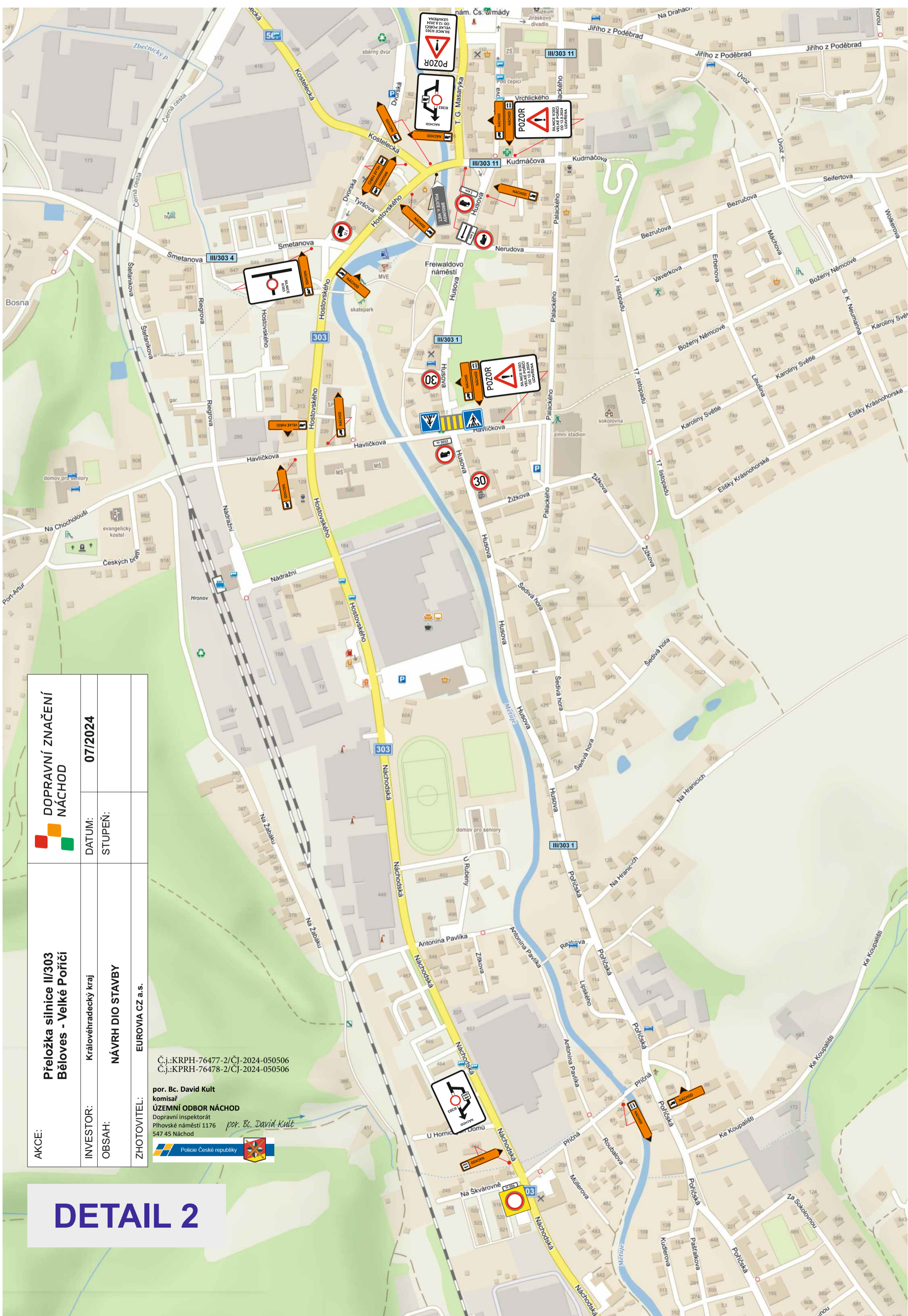

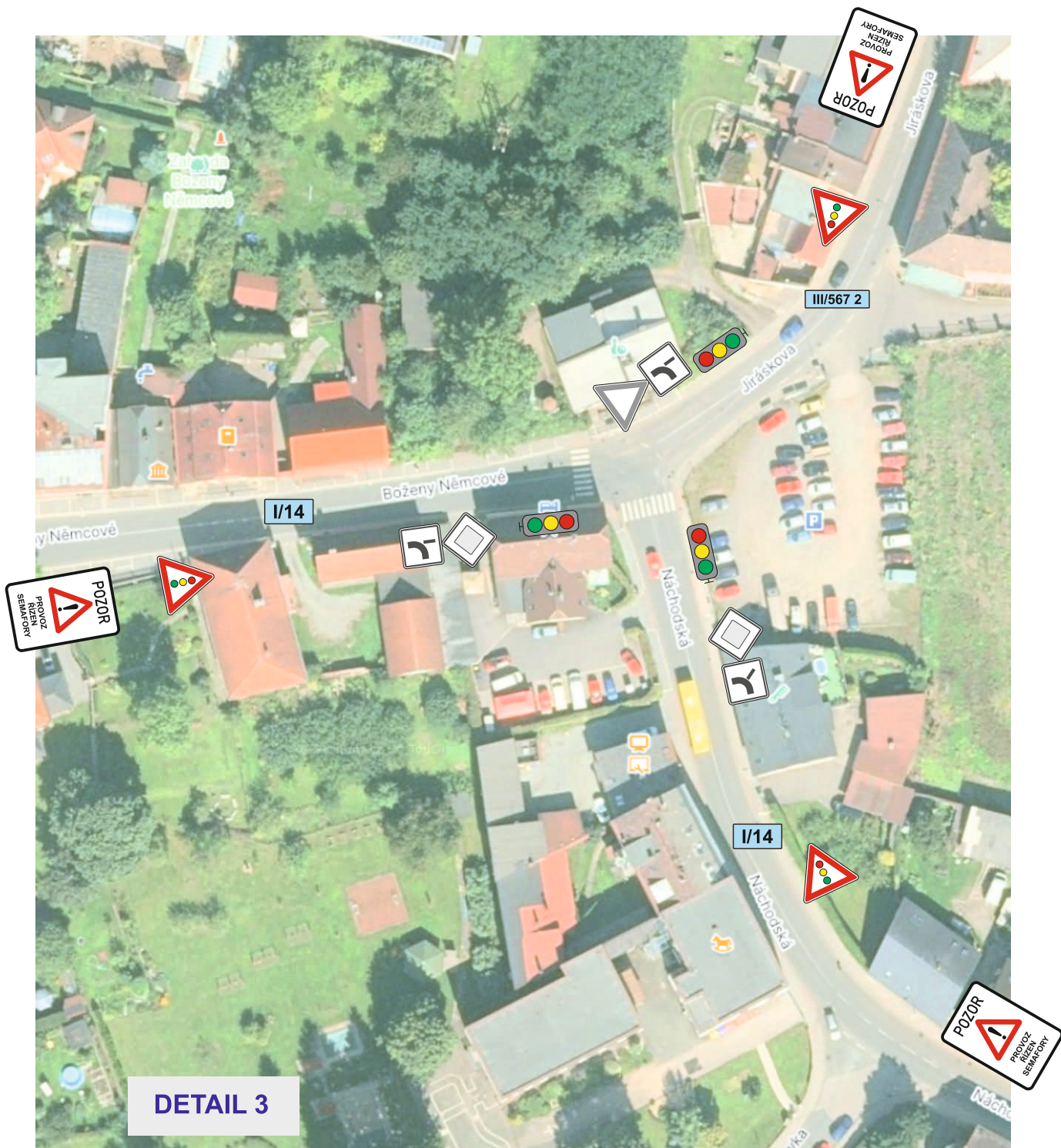

V případě dopravních komplikací v souvislosti s vedením objízdné trasy bude provoz v křižovatce silnic I/14 a III/567 2 Červený Kostelec řízen mobilní semaforovou soustavou

por. Bc. David Kult
komisař
ÚZEMNÍ ODBOR NÁCHOD
Dopravní inspektorát
Plhovské náměstí 1176
547 45 Náchod

Č.j.:KPRH-76477-2/ČJ-2024-050506
Č.j.:KPRH-76478-2/ČJ-2024-050506

por. Bc. David Kult



AKCE:	Přeložka silnice II/303 Béloves - Velké Poříčí	 DOPRAVNÍ ZNAČENÍ NÁCHOD	
INVESTOR:	Královéhradecký kraj	DATUM:	07/2024
OBSAH:	NÁVRH DIO STAVBY	STUPEŇ:	
ZHOTOVITEL:	EUROVIA CZ a.s.		